Journée d'étude à l'attention des cadres de proximité

LE MANAGEMENT BIENVEILLANT

A LA CROISEE DE L'ENTREPRISE, DE LA SANTE ET DU SOCIAL

4ème édition

Vendredi 8 février 2019 de 8h30 à 16h30

IFSI – Amphi A – Pavillon 54
Hôpital Bellevue de Saint Etienne

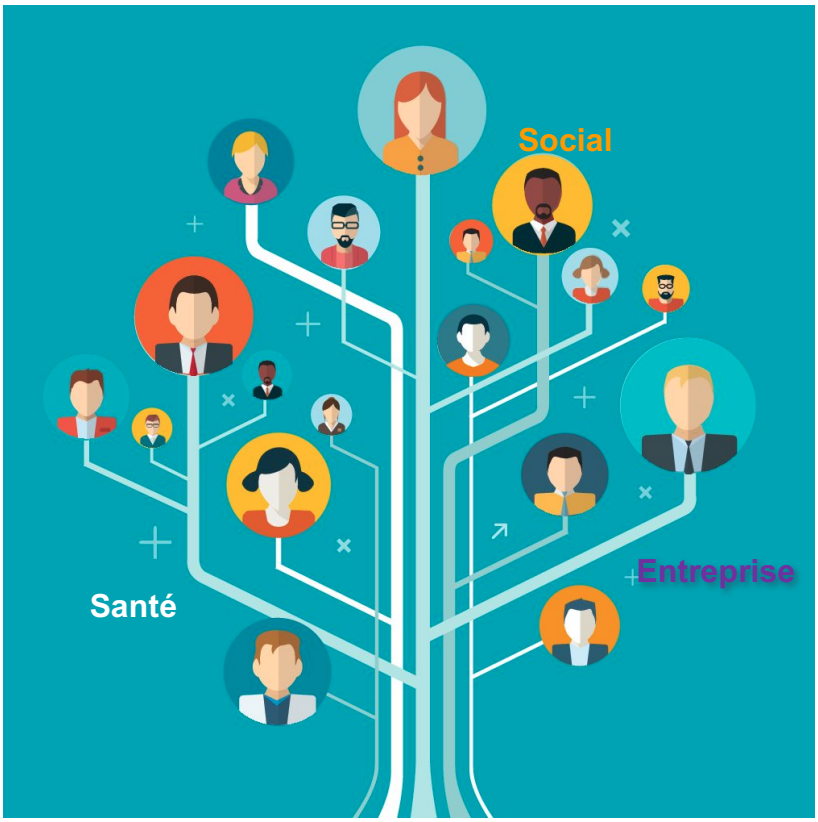

Favoriser le management bienveillant : le rôle des cadres de proximité

Depuis 2015, l'IREIS de Firminy, l'IFCS de Saint-Etienne et le Master MOS de l'IAE de Saint-Etienne s'associent pour organiser une conférence autour du management bienveillant des cadres de proximité. Cette conférence est l'occasion de rassembler étudiants, managers, cadres, directeurs, pour partager des réflexions sur la possibilité de manager autrement. Les organisations peuvent-elles être des lieux d'épanouissement professionnel ? Quel rôle ou place pour le manager dans la qualité de vie au travail ? Si les organisations semblent séduire en se faisant plus humaines, qu'en est-il en pratique ? Entre désillusion et optimisme, trois conférenciers débattront avec vous des possibilités d'agir vers plus de bienveillance au travail. Si le secteur de la santé a fait l'objet ces dernières années d'une large médiatisation autour de cette problématique, il n'est toutefois pas le seul secteur d'activité concerné. C'est pourquoi cette 4ème conférence élargit son champ de réflexion à la croisée de l'entreprise, de la santé et du social.

PRESENTATION DES INTERVENANTS

▣ *Danièle LINHART*

Sociologue du Travail, Directrice de recherches émérite au CNRS, Membre de l'équipe "Genre-Travail, Mobilités" du Laboratoire CRESPPA (Centre de Recherche en Sociologie et Politique de Paris) et de la section Prospective et Planification du CESER Ile de France depuis 2013 en tant que personnalité extérieure
Danièle LINHART travaille sur les transformations de l'organisation du travail et du management et leurs effets sur les salariés dans le secteur privé comme public.

▣ *François JUTRAS*

Chargé de mission à l'Aract Auvergne - Rhône-Alpes (réseau Anact). Intervenant-facilitateur et animateur inter région sud-est du dispositif ARESO (Appui aux RElations SOciales). Après une formation initiale en relations industrielles à l'Université Laval de Québec, il débute son parcours professionnel comme généraliste en GRH au sein de la PME québécoise. En France, il complète un Master 2 en conduite du changement organisationnel à l'Université Grenoble Alpes, avant de rejoindre le réseau Anact-Aract en 2006. Formé depuis à la médiation, ses champs d'intervention sont la gestion de conflits, l'appui au dialogue social et à la négociation collective d'entreprise, la conduite du changement négociée comme levier de prévention des risques psychosociaux.

▣ *Sandrine BROUSSOULOUX*

Psychologue clinicienne de formation, titulaire d'un master de santé publique et d'un doctorat en sciences de l'éducation, Sandrine Broussouloux est chargée de projet et d'expertise scientifique en santé publique à Santé publique France (ex Institut national de prévention et d'éducation à la santé) depuis plus de 15 ans. Longtemps en charge du partenariat entre l'agence et le ministère de l'Education nationale, elle a co-élaboré avec le rectorat de Lyon un dispositif de promotion de la santé en milieu scolaire intitulé "Aller bien pour mieux apprendre", inscrit parmi les mesures du plan gouvernemental "Priorité prévention" présenté en mars 2018. Depuis janvier 2018, elle a rejoint l'unité santé mentale où ses principales missions concernent la prévention du suicide.

PROGRAMME DE LA JOURNEE

Matin

8h30 – 9h00 ***Accueil des participants***

9h00 – 9h30 ***Introduction***

9h30 – 12h30 ***Interventions***

12H30 - 13H30 ***Repas***

Après midi

13h30-15h30 ***Ateliers thématiques***

Participation sur inscription préalable

N°1 *- Les cadres passent un tiers de leur temps en réunion : pour autant, savent-ils se parler ?*

N°2 *- Peut-on former au management bienveillant ? Entre l'inné et l'acquis*

N°3 *- Quels managers demain ? Regards croisés des entreprises et des étudiants*

N°4 *- Prendre une décision : qu'avons-nous à apprendre des autres secteurs d'activité ?*

N°5 *- Les protocoles et procédures dans la pratique professionnelle : quelle place leur accorder ?*

!!! Attention, places limitées !!!
Précisez votre choix sur le bulletin d'inscription joint

15h30-16h30 ***Assemblée plénière***

Pour toute demande d'informations :
Merci de contacter l'IREIS (Institut Régional et Européen des métiers de l'Intervention Sociale)
Service formation continue – Adresse mail : jemanagement@ireis.org

PLAN D'ACCES

Hôpital de Bellevue
Boulevard Pasteur
42000 SAINT ETIENNE

Amphi A – Pavillon 54

Accès Tram : par la ligne T1 en direction de Solaure – Arrêt « Faculté de médecine »
Accès voiture : RN 88 – Sortie 25.1 vers Bellevue/Faculté de médecine
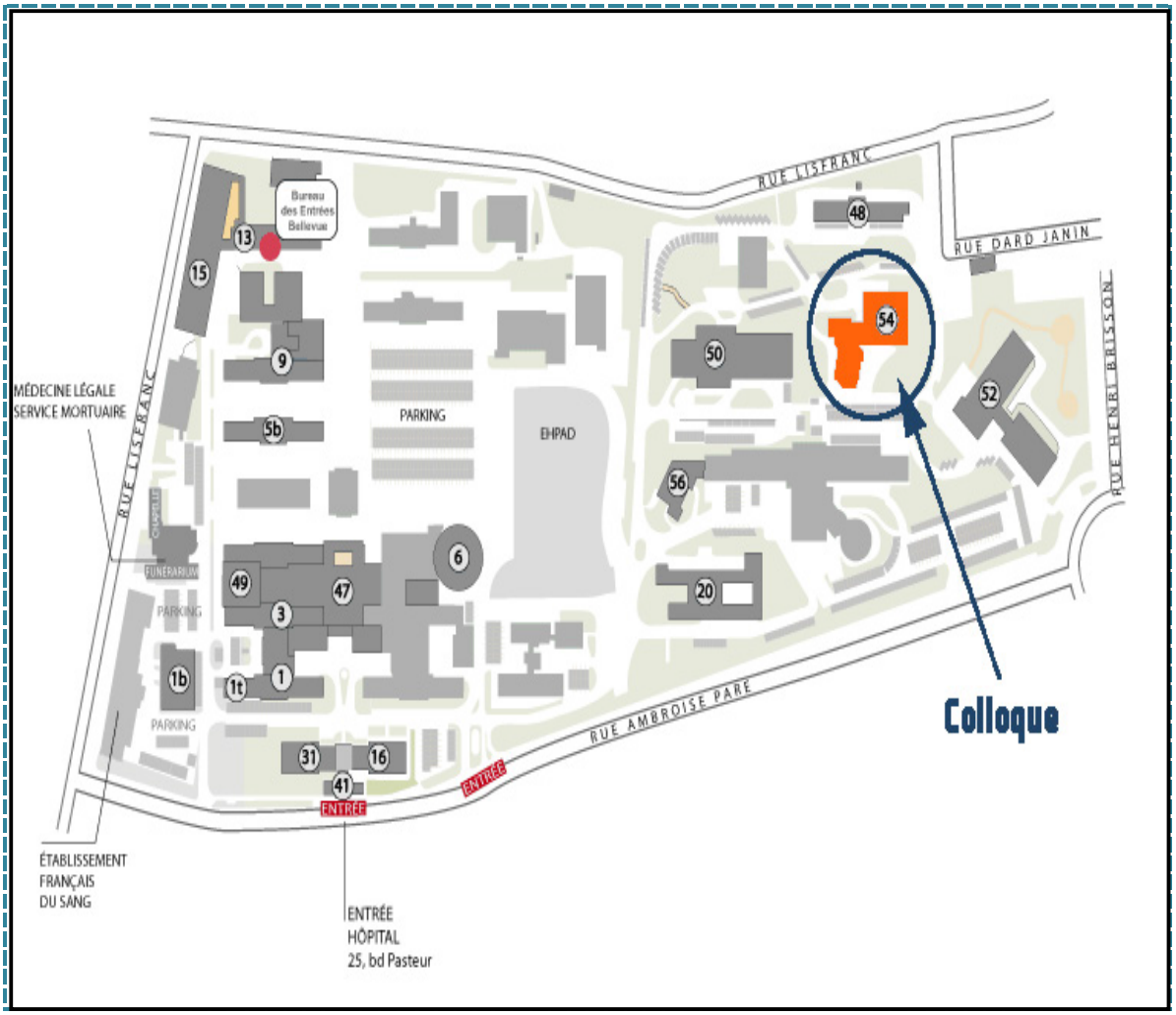
Parking payant (places limitées)